

Teknik Analiz

01 Temmuz 2024

	Destek-1	Destek-2	Destek-3	Direnç-1	Direnç-2	Direnç-3
BİST100	10500.00	10400.00	10210.00	10800.00	11000.00	11158.00
X30YVADE	12340.00	12290.00	12220.00	12520.00	12642.00	12736.00
Ons Altın	2.318	2.295	2.262	2.348	2.380	2.423
EUR/USD	1.0740	1.0720	1.0685	1.0765	1.0790	1.0830
GBP/USD	1.2640	1.2600	1.2545	1.2665	1.2685	1.2720
EUR/GBP	0.8480	0.8469	0.8440	0.8500	0.8530	0.8555

BİST100

BİST100 endeksi Cuma gününü 33 puan düşüşle 10647 seviyesinden tamamladı. Teknik göstergelerin güçlü görünüme sahip olduğu endekste EMA-20 ortalaması 10500 ilk önemli destek seviyesi konumunda olup üzerinde kalmaya devam etmesiyle 10800 ardından 11000/11158 dirençlerinin test edilmesi beklenebilir. Ancak, güçlü görünüme sahip teknik göstergelere rağmen EMA-20 ortalaması 10500 desteğinin kırılması durumunda 10400 ile EMA-50 ortalaması 10210 seviyelerine dek düşüş olasılığı göz ardı edilmemelidir. Özetle; içeride ve dışarıda yoğun veri gündeminin olacağı haftaya başlarken ilk gün imalat sektörü PMI endeksi ile Çarşamba günü enflasyon verileri takip edilecek. Teknik olarak da 10500 desteği yön belirleyici bölge olarak takip edilebilir.

X30YVADE

Ağustos vadeli kontratta EMA-50 ortalaması 12340 ilk destek noktası konumundadır. 12340 desteğinin üzerinde kalmaya devam etmesi durumunda EMA-20 ortalaması 12520 ilk direnç olarak karşımıza çıkarken aşılmasıyla 12642 ardından 12736 dirençler olarak izlenebilir. Ancak, 12340 desteğinin kırılması halinde 12290/12220 desteklerine kadar düşüş olasılığına dikkat edilmelidir. Özetle; 12340 desteği kısa vade için önemli bölge olarak kabul edilebilir.

XAU/USD

Günlük grafiklerde sıkışma sürecinin devam ettiği ons altının teknik göstergeleri nötr görünümünü koruyor. Bu kapsamda, EMA-50 ortalaması 2318 ilk destek noktası üzerinde kalması halinde 2348 direnci öne çıkarken aşılmasıyla 2380/2423 dirençlerine doğru yükseliş tetiklenebilir. Buna karşın, nötr teknik görünüme rağmen 2318 desteğinin kırılmasıyla 2295 desteğinin altında 2262/2240 seviyelerine kadar düşüş riskine dikkat edilmelidir. Özetle; ons altın için yoğun veri gündemi öne çıkarken teknik olarak 2295/2318 destek hattını önemsiyoruz.

EUR/USD

Yeni haftaya yükselişle başlayan paritenin teknik göstergeleri henüz zayıf görünüme sahip. Bu bağlamda 1.0768 ilk direnç olup aşılmasıyla 1.0790/1.0830 dirençleri test edilebilir. Öte yandan, henüz zayıf görünüme sahip teknik göstergeler nedeniyle EMA-20 ortalaması 1.0740 altında 1.0720/1.0685 desteklerine kadar düşüş riski göz ardı edilmemelidir. Özetle; hafta sonu Fransa'da ilk tur seçimlerinin ardından belirsizliğin ortadan kalkmış olmasıyla Euro pozitif etkileniyor. Teknik olarak 1.0720/1.0740 destek hattını kısa vade için takip ediyoruz.

GBP/USD

1.2665 direncinin öne çıktığı paritenin teknik göstergeleri henüz zayıf görünüme sahip. Bu kapsamda 1.2665 direnci aşırsa EMA-20 ortalaması 1.2685 direnci öne çıkar ve üzerinde 1.2720/1.2770 dirençlerinin test edilmesi gündeme gelebilir. Ancak, zayıf teknik görünüm nedeniyle 1.2640 altında 1.2600/1.2540 desteklerine kadar düşüş riski oluşacağına dikkat edilmelidir. Özetle; 1.2665/1.2685 direnç hattı kısa vade için önemlidir.

EUR/GBP

0.8500 direncini test ederek haftaya başlangıç yapan paritenin teknik göstergeleri güçlenmeye başladı. Bu kapsamda, 0.8500 üzerinde yerleşme sağlanmasıyla 0.8530/0.8555 dirençleri test edilebilir. Ancak, güçlenmeye başlayan teknik göstergelere rağmen 0.8500 üzerinde yerleşme sağlayamaması durumunda 0.8480 desteği öne çıkarken kırılmasıyla 0.8469/0.8440 desteklerine dek düşüş olasılığının gündeme geleceğine dikkat edilmelidir. Özetle; güçlü Euro ile başlayan parite için 0.8500 direnci kısa vade için önemlidir.

Murat Korkmaz
Araştırma ve Strateji Bölümü
İstanbul
Tel: 0212 367 70 00
Murat.Korkmaz@ingyatirim.com.tr



BİST100 Endeksi



X30YVADE



XAU/USD (Ons Altın/USD)

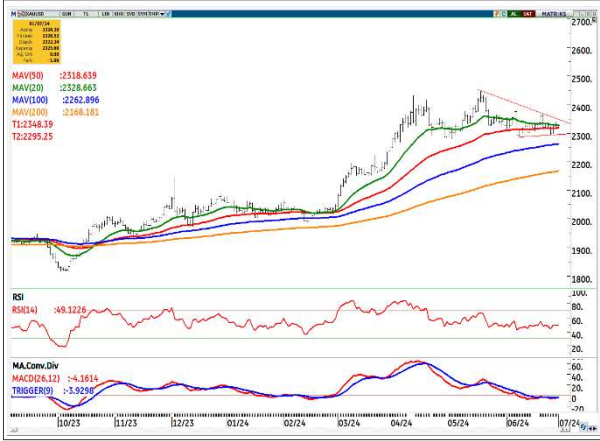

EUR/USD (Euro/ABD Doları)



GBP/USD (Sterlin/ABD Doları)



EUR/GBP (Euro/Sterlin)



*Grafikler için kaynak: Matrics



“Burada yer alan yatırım bilgi, yorum ve tavsiyeleri yatırım danışmanlığı kapsamında değildir. Yatırım danışmanlığı hizmeti, yetkili kuruluşlar tarafından kişilerin risk ve getiri tercihleri dikkate alınarak kişiye özel sunulmaktadır. Burada yer alan yorum ve tavsiyeler ise genel niteliktedir. Bu tavsiyeler mali durumunuz ile risk ve getiri tercihlerinize uygun olmayabilir. Bu nedenle, sadece burada yer alan bilgilere dayanarak yatırım kararı verilmesi beklentilerinize uygun sonuçlar doğurmayabilir. ING Yatırım Menkul Değerler A.Ş. Araştırma ve Strateji Bölümü tarafından sadece bilgi amaçlı olarak hazırlanmış olan bu rapor, hiçbir şekilde bir yatırım önerisi veya herhangi bir yatırım aracının doğrudan alımına veya satımına dair bir teklif veya referans olarak alınmamalıdır. Geçmiş performans takip eden dönem için bir gösterge değildir. Bu raporda sunulan bilgilerin yayım tarihi itibarıyla yanlış/yanıltıcı olmamasına özen gösterilmiş olmasına karşın, ING Yatırım Menkul Değerler bilgilerin doğru ve tam olmasından sorumlu değildir. Bu raporda yer alan bilgiler herhangi bir uyarı yapılmadan değişebilir. ING Yatırım Menkul Değerler ve çalışanlarının bu raporda sunulan bilgilerin kullanılmasından kaynaklanabilecek doğrudan ve/veya dolaylı zararlardan ötürü sorumluluğu bulunmamaktadır. Raporun, telif ve diğer hakları saklıdır; herhangi bir amaçla ING Yatırım Menkul Değerlerin izni olmadan raporun tamamı veya bir kısmı başka bir yerde yeniden yayımlanamaz, dağıtımı yapılamaz.”

